

# Network Convention 2016



WARSZAWA

**Christina Schoettler**  
Diplom-Betriebswirtin FH

Vertriebsleiterin Lebensversicherung  
HanseMerkur Versicherungsgruppe

Verheiratet, 2 Kinder  
wohnhaft in Seester, Schleswig-Holstein



**Eierlegende  
Wollmilchsau!**

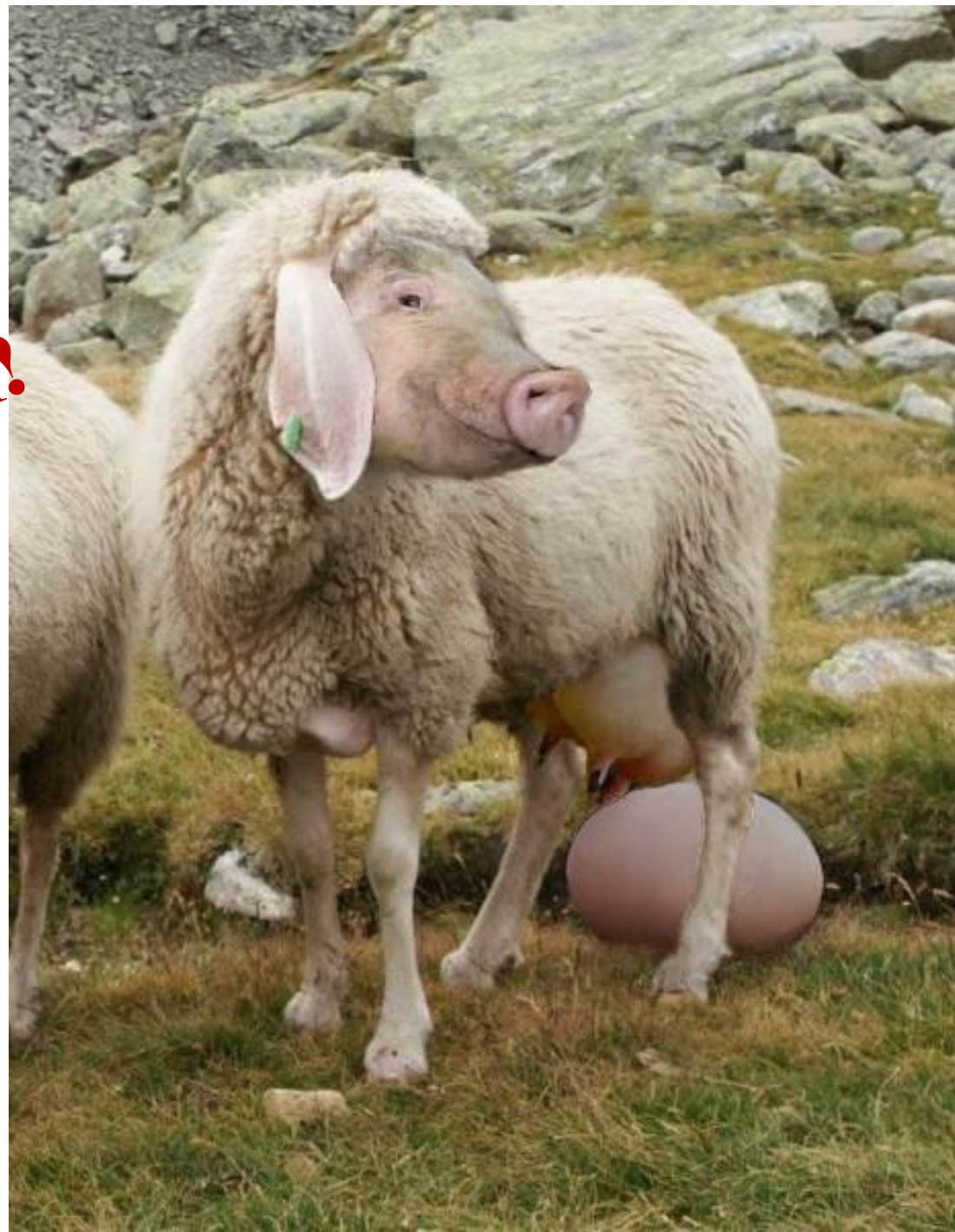

## Was wünscht sich Ihr Kunde

- Sicherheit
- Maximale Rendite
- Verfügbarkeit
- Flexibilität



**...geht das?**

...ja!

## **Vario Care**

Die private Altersvorsorge  
mit hoher Flexibilität

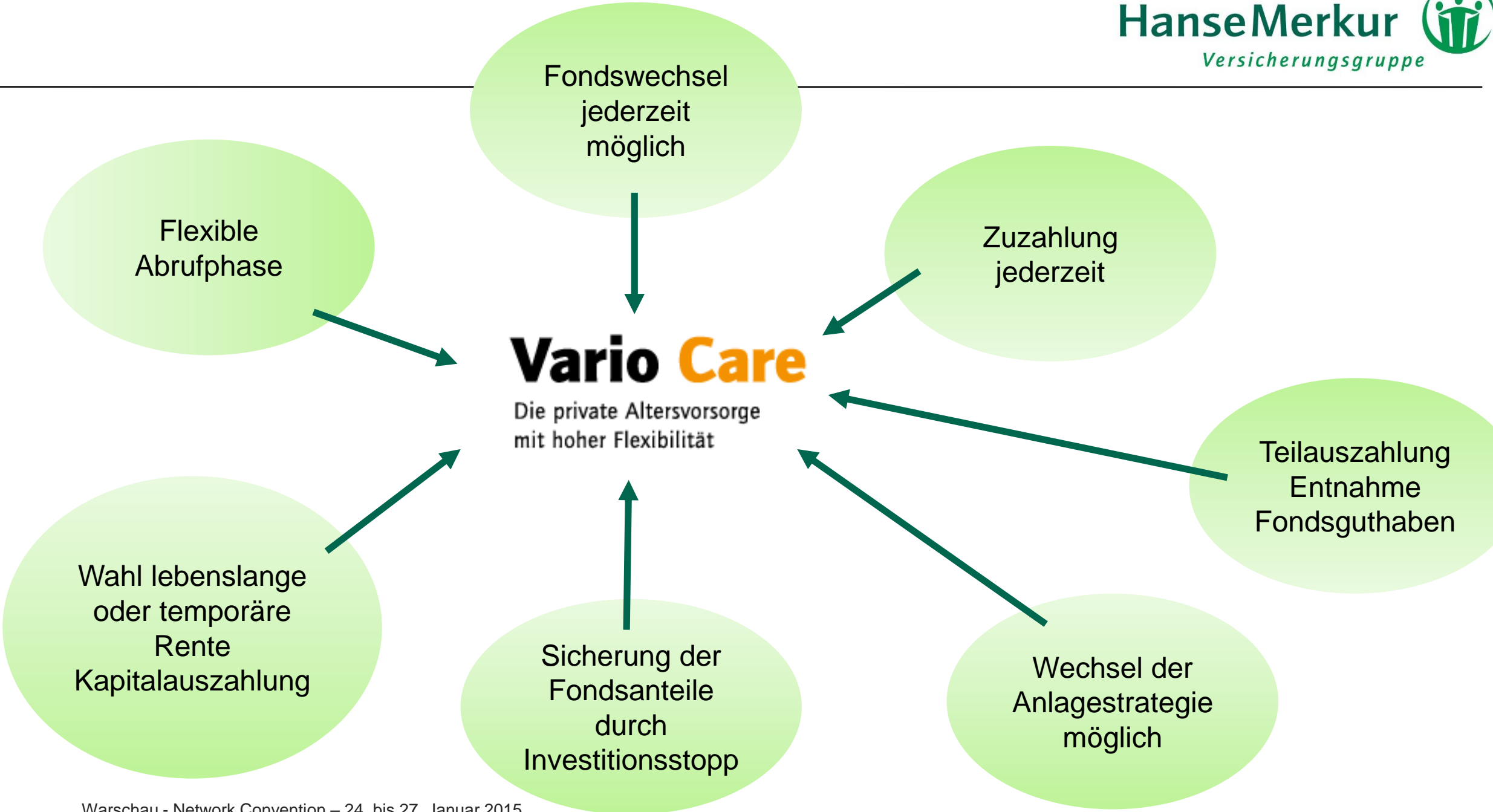



## Möglicher Verlauf

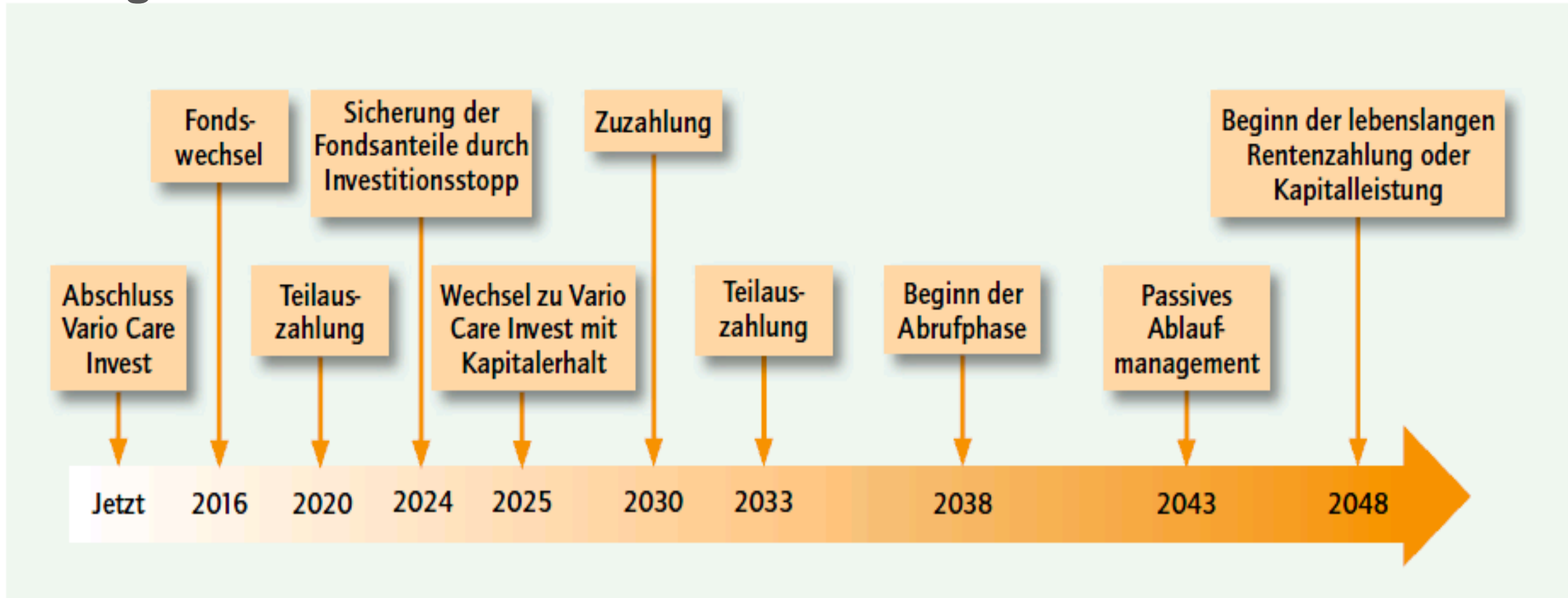



# Die Anlageoptionen

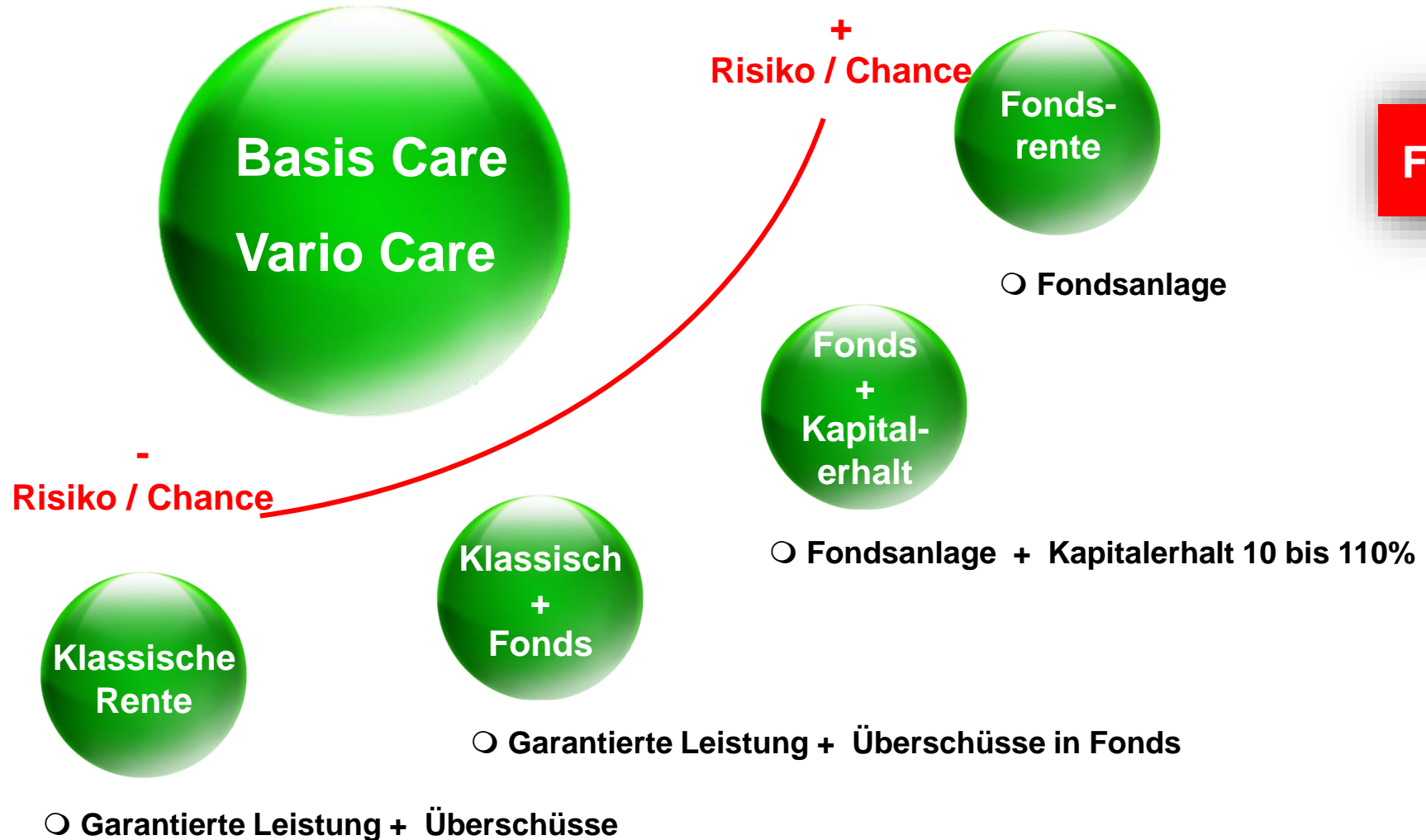

# Die Anlagemöglichkeiten

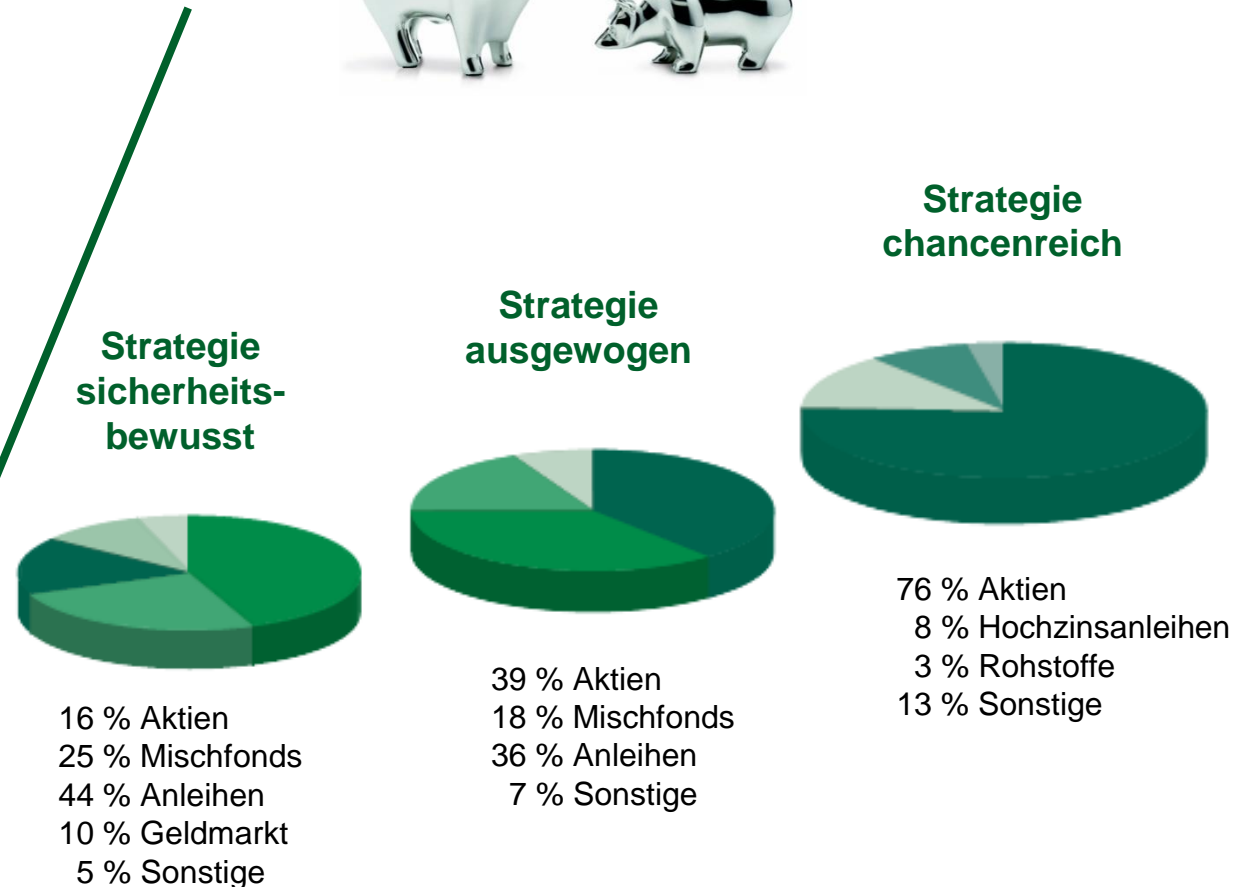

## Produktvorteile Vario Care/Invest

### Abschlussphase

- Kostenfrei integrierte Pflegeoption mit erhöhter Altersrente
- Einzigartige ZukunftsGarantie (Mehrberatungs-Tarifvariante)
- Flexible Todesfalleistung wählbar, Rentengarantiezeiten bis zu 30 Jahren oder Kapitalrückgewähr optional möglich
- Garantierte Rentensteigerung, wählbar zwischen 1 % und 5 %
- BUZ-Befreiung bis 1.200,- EUR Jahresbeitrag mit vereinfachter Gesundheitsprüfung

## Produktvorteile Vario Care/Invest

### Ansparphase



- Individuelle Anlagestrategie möglich durch hervorragendes Fonds-Portfolio
- Keine Mindestrenten z. B. für Beitragsfreistellungen
- Beitragspause bis zu 36 Monaten mit automatischer Wiederinkraftsetzung
- Zuzahlungen und Entnahme jeweils ab 250,- EUR mehrfach möglich
- Investitionsstopp
- Wechsel der Anlagestrategie möglich
- Jederzeit kostenfreie Entnahmen des Fondsguthabens

## Produktvorteile Vario Care/Invest

### Ansparphase

Investitionsstopp und Vermögensumschichtung

- Das vorhandene Kapital wird gesichert
- Das Kapital kann später wieder in Fonds investiert werden
- Die laufenden Beiträge können weiterhin in Fonds investiert werden
- Der Investitionsstopp ist unbegrenzt wiederholbar ...
- ... und das kostenlos!

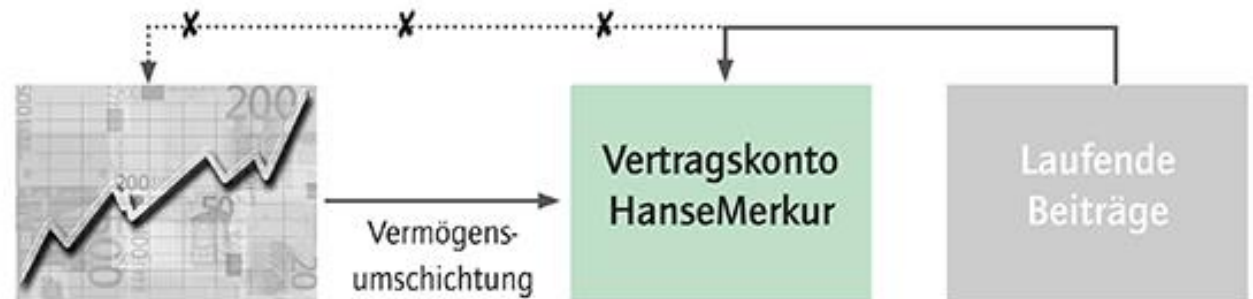

## Rentenphase

- Volle Courtage für die Abrufphase
- Verlängerungsphase – beitragsfrei oder mit Beitragszahlung
- Wahl der Rentenbezugsform
- Kapital, Rente (auch als Zeitrente) oder Teilauszahlung wählbar

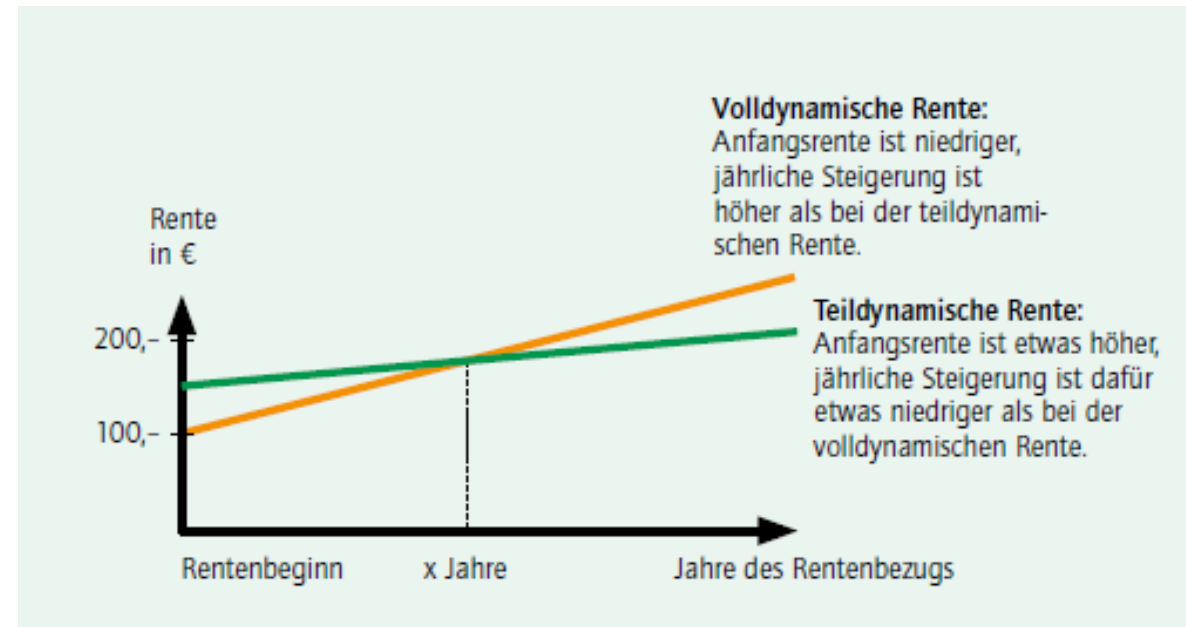

Private Rente mit **fondsgebundener** Anlage

	Versicherer	Tarif	Zahl- Beitrag*	Tarif- Beitrag	Ges. Rente zu Beginn*	Ges. Rentenkap.*
1.	 HanseMerkur Versicherungsgruppe	Vario Care Invest M	100,00	100,00	440,92	150.032,51
2.	 Die Continentale	FR3 LifeLine Invest	100,00	100,00	435,00	148.262,31
3.	 Die Continentale	FR3 LifeLine Invest	100,00	100,00	435,00	148.262,31
4.	 Die Continentale	FR3 LifeLine Invest ETF ETF	100,00	100,00	435,00	148.262,31
5.	 Gothaer	FR15-1	100,00	100,00	429,40	138.297,80
6.	 Barmenia Versicherungen	PrivatRente Invest	100,00	100,00	427,74	148.947,31

**Franke || Bornberg**

Aktiv • Komfort  
**hervorragend** 

Privatrente Fonds

HanseMerkur Lebensversicherung AG  
 Vario Care Tarif R (Fonds)

Produkt: 01/2015 Rating: 03/2015

**Franke || Bornberg**

Aktiv • Komfort  
**hervorragend** 

Privatrente Klassik

HanseMerkur Lebensversicherung AG  
 Vario Care Tarif R (Klassik)

Produkt: 01/2015 Rating: 03/2015

Softfair Vergleich 11.01.2016 Berechnungsgrundlagen: Eintrittsalter 30 Jahre; Endalter 67 Jahre, Todesfalleistung Ansparphase „Beitragsrückgewähr“ – Rentenbezugszeit „Kapitalzahlung“; Rentenbezugsform „voll-dynamische Rente“ Wertentwicklung 6%



## Rürup Rente mit **fondsgebundener** Anlage

	Versicherer	Tarif	Zahl- Beitrag*	Tarif- Beitrag	Gar. Rente zu Beginn	Ges. Rente zu Beginn*
1.	 HanseMerkur Versicherungsgruppe	BasisCare Invest	100,00	100,00	0,00	455,44
2.	 Die Continentale	FR3B Basis- Fondsrente	100,00	100,00	0,00	440,78
3.	 Die Continentale	FR3B Basis- Fondsrente ETF ETF	100,00	100,00	0,00	440,78
4.	 VOLKSWOHL BUND VERSICHERUNGEN	BFR	100,00	100,00	0,00	424,00
5.	 VOLKSWOHL BUND VERSICHERUNGEN	BFR Rente PLUS -mit erhöhter Rente im Pflegefall-	100,00	100,00	0,00	409,00
6.	 SIGNAL IDUNA	GIBR	100,00	100,00	0,00	403,07

**Franke || Bornberg**

Aktiv • Komfort  
**hervorragend** 

Privatrente Fonds

HanseMerkur Lebensversicherung AG  
 Vario Care Tarif R (Fonds)

Produkt: 01/2015 Rating: 03/2015

**Franke || Bornberg**

Aktiv • Komfort  
**hervorragend** 

Basisrente Fonds

HanseMerkur Lebensversicherung AG  
 Basis Care Tarif RB (Fonds) Zert.nr. 5832

Produkt: 01/2015 Rating: 03/2015

Softfair Vergleich 11.01.2016 Berechnungsgrundlagen: Eintrittsalter 30 Jahre; Endalter 67 Jahre, Todesfalleistung Ansparphase „Beitragsrückgewähr“ – Rentenbezugszeit „Kapitalzahlung“; Rentenbezugsform „voll-dynamische Rente“ Wertentwicklung 6%

**Hand in Hand ist ...**

... rechtzeitig vorgesorgt zu haben.



**Hand in Hand ist ...**

**HanseMerkur**



## HanseMerkur Leben

Ich freue mich auf  
viele Gespräche.

 blaudirekt